Czerwonogród. Pomnik z 1813 r.

fotopolska.eu
Polska na fotografii

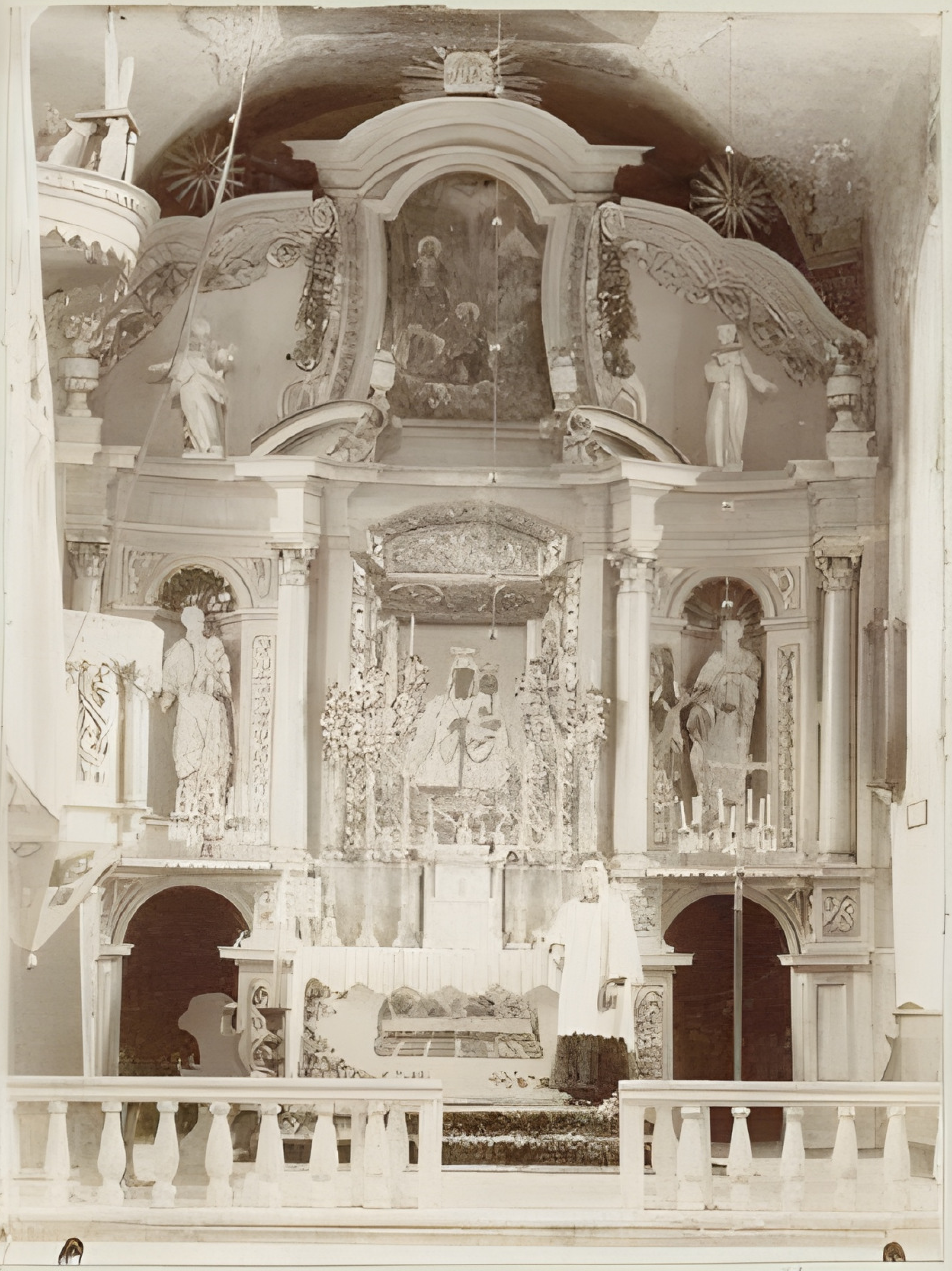

SPEED

fotopolska.eu
Polska na fotografii

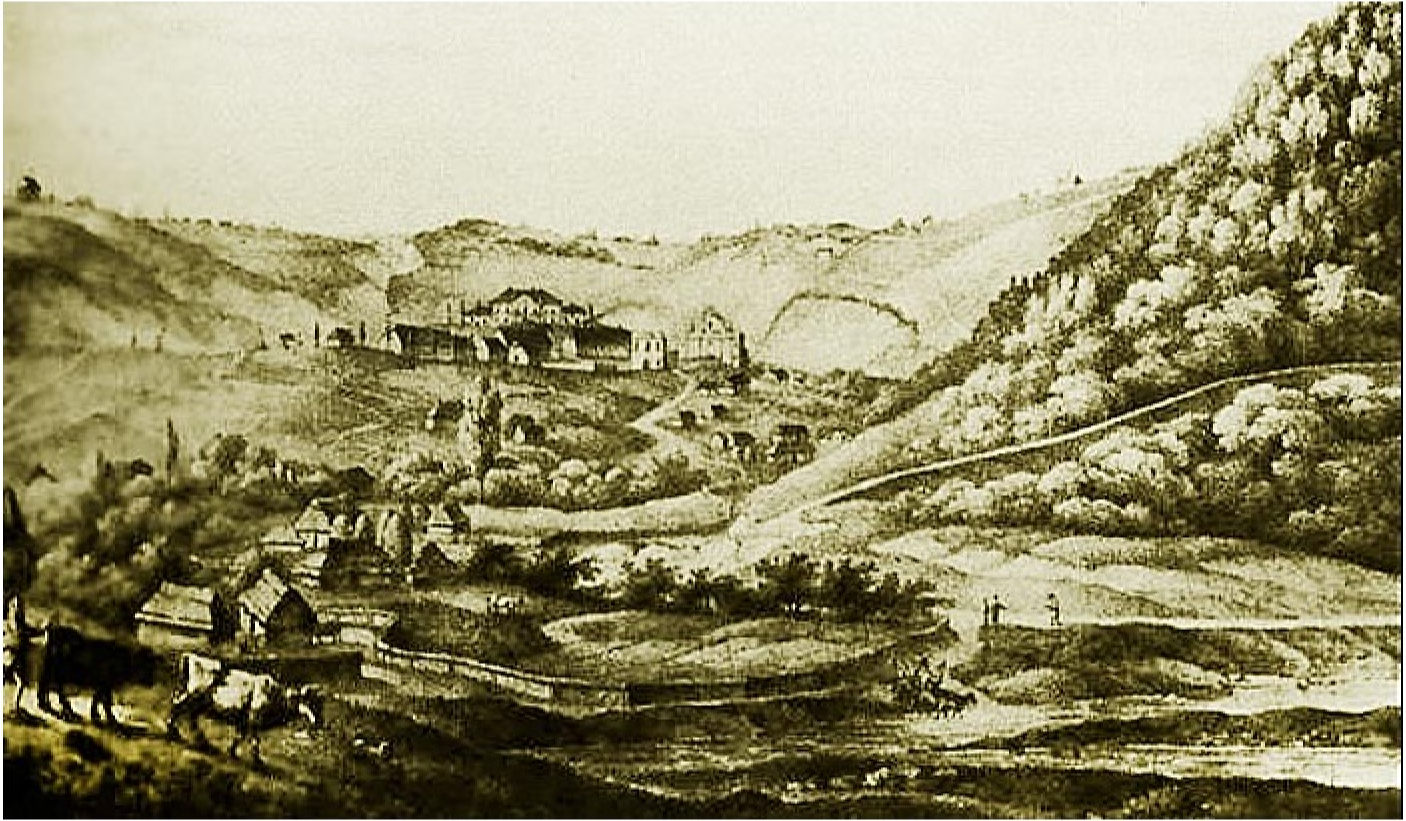

CZERWONOGRÓD. Ogólny widok — Zamek.

fotopolska.eu
Polska na fotografii

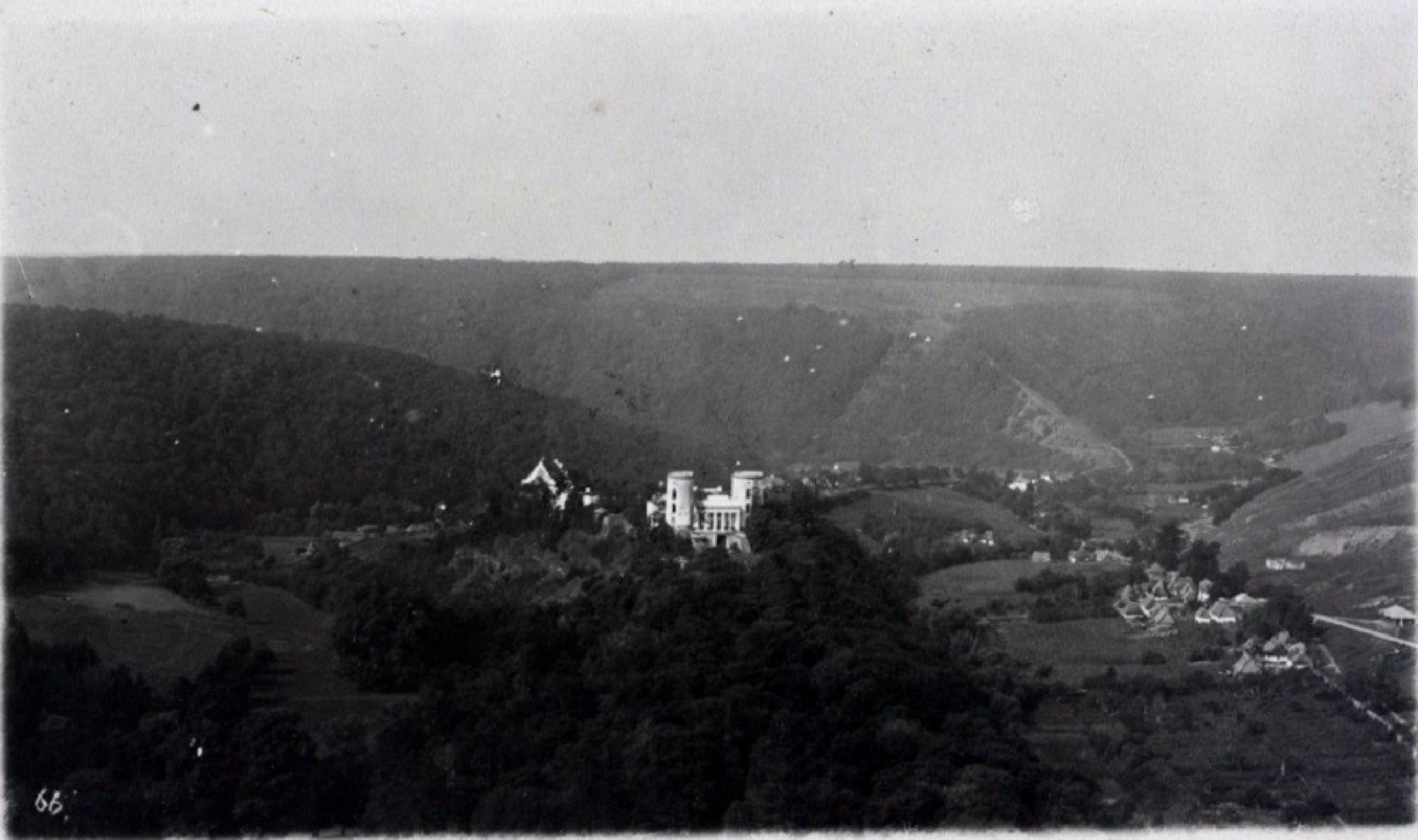

Czerwonogród: **Widok ogólny.**

(pow. Zaleszczyki)

fotopolska.eu
Polska na fotografii

Sielanka w Czerwonogrodzie.

fotopolska.eu
Polska na fotografii

Czerwonogród: Widok ogólny.

fotopolska.eu
Polska na fotografii

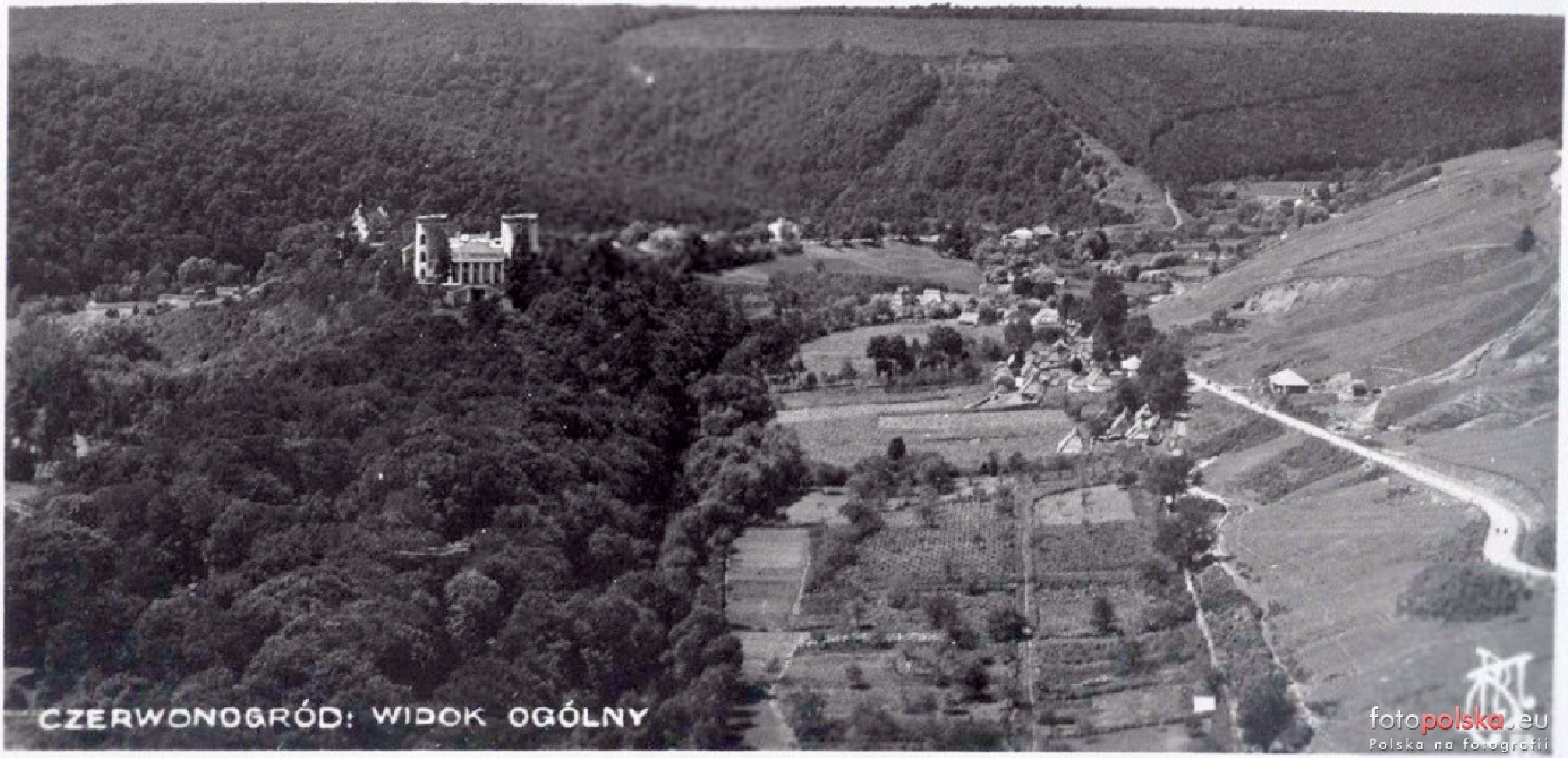

fotopolska.eu
Polska na fotografii

fotopolska.eu
Polska na fotografii

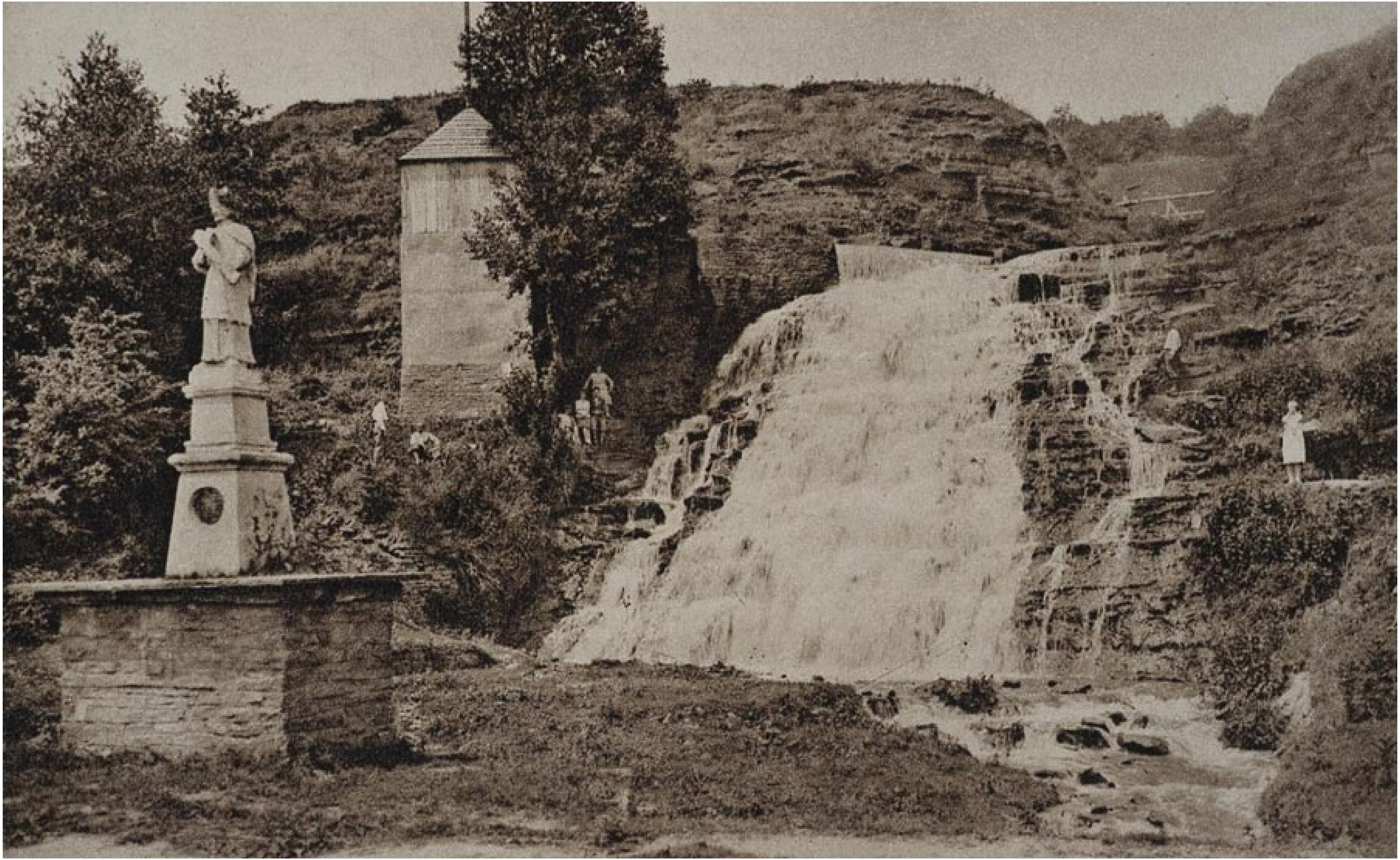

Dżurinka w Czerwonogrodzie dawny wodospad. 120

fotopolska.eu
Polska na fotografii

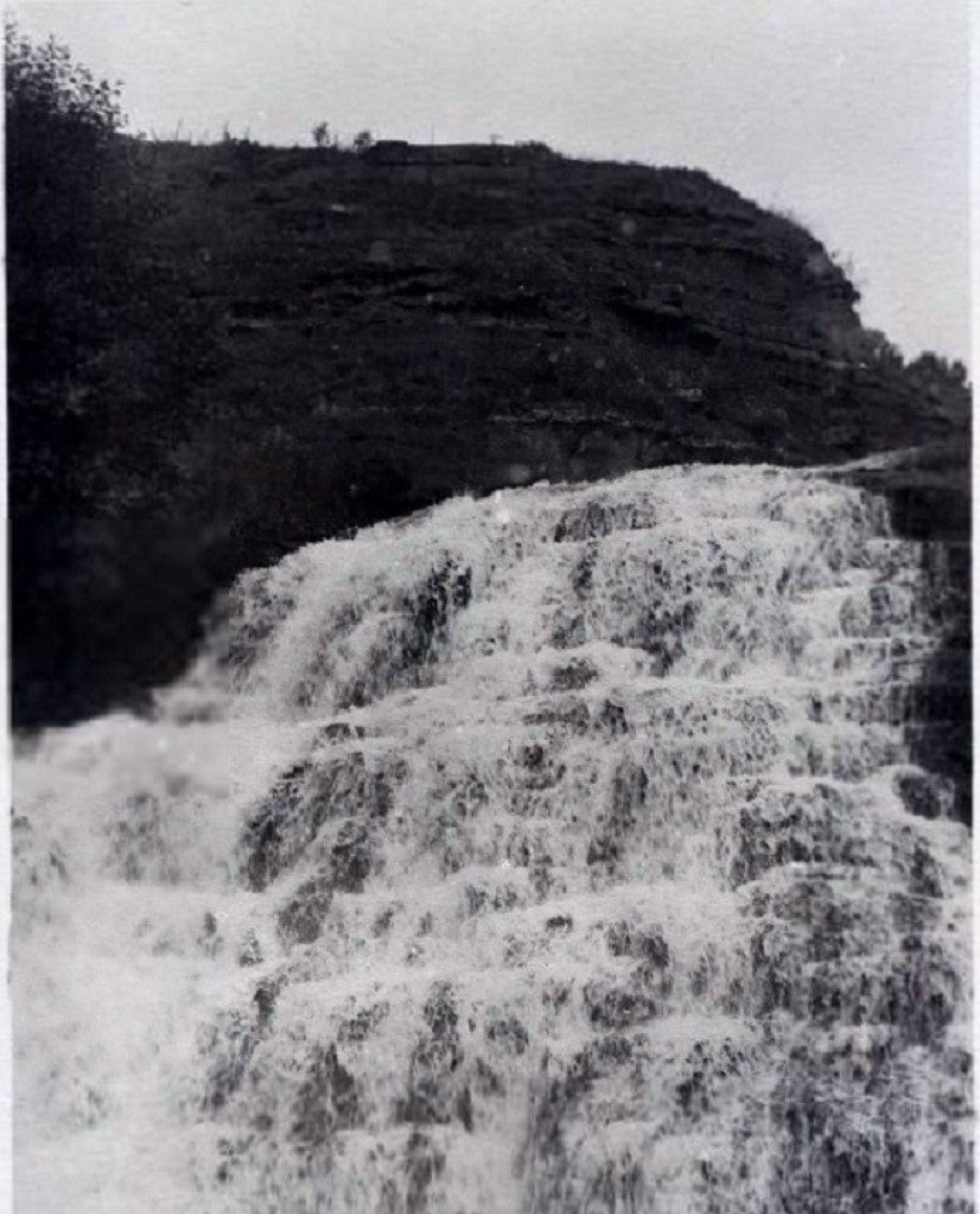

Czerwonogród : Wodospad

fotopolska.eu
Polska na fotografii

fotopolska.eu
Polska na fotografii

fotopolska.eu
Polska na fotografii

Wklęsłodruk „ROTOFOT" Warszawa

H. Poddębski

Podole. Wodospad na Dżuryniu w Czerwonogrodzie

fotopolska.eu
Polska na fotografii

fotopolska.eu
Polska na fotografii

fotopolska.eu
Polska na fotografii

Czerwonogród

fotopolska.eu
Polska na fotografii

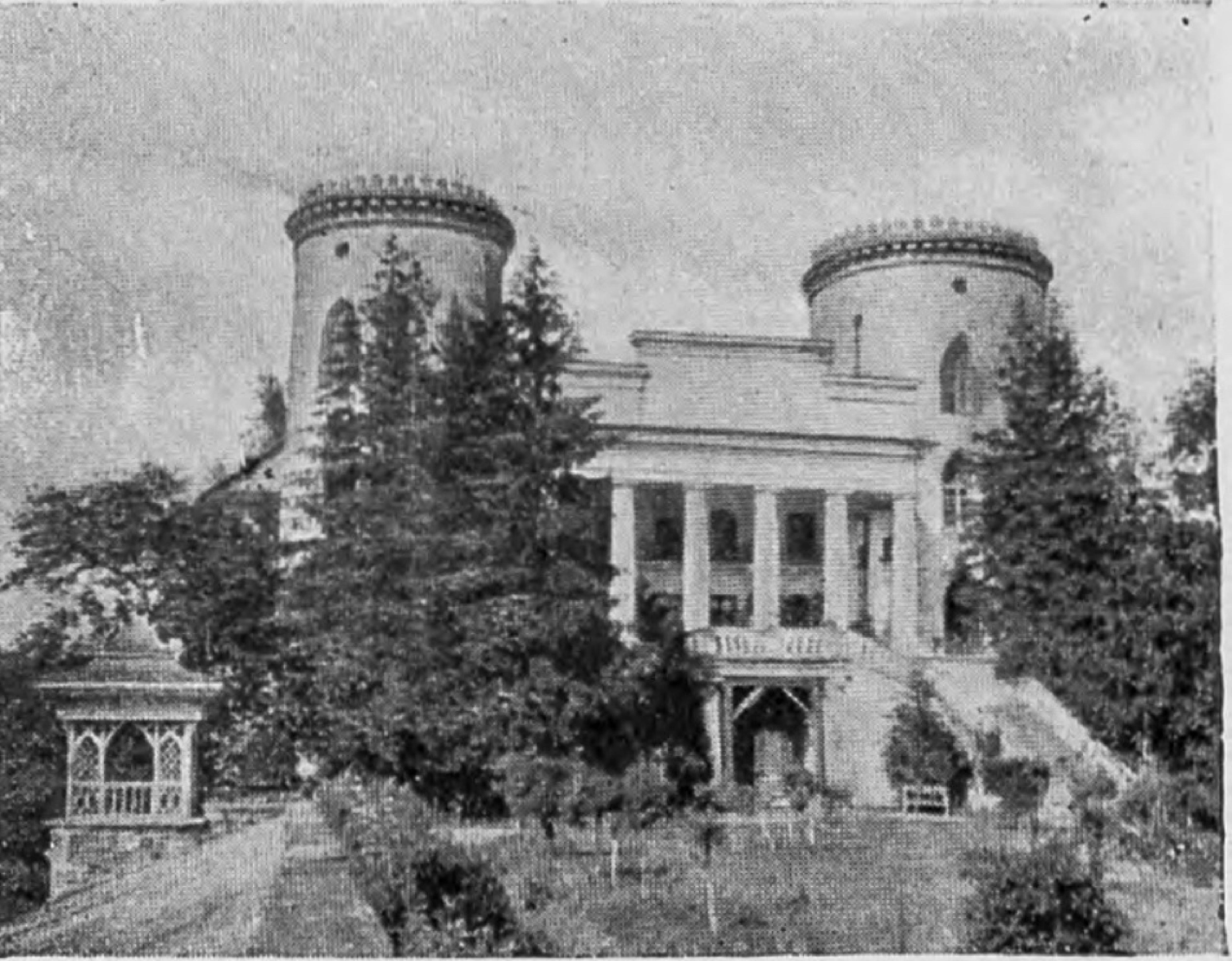

fotopolska.eu
Polska na fotografii

fotopolska.eu
Polska na fotografii

No 54_CZERWONOGRÓD :- ZAMEK.

fotopolska.eu
Polska na fotografii

fotopolska.eu
Polska na fotografii

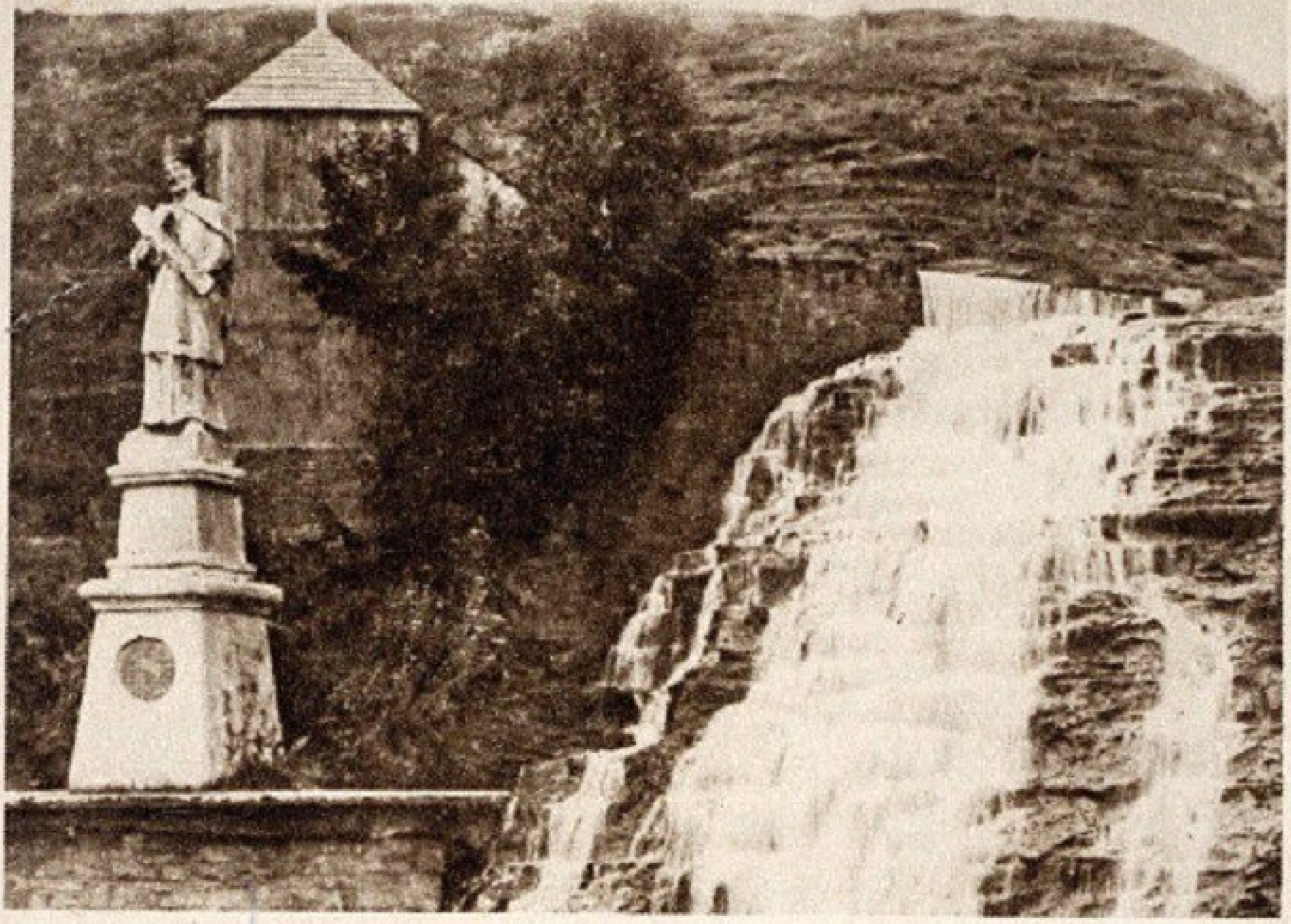

Wodospad

Zamek

CZERWONOGRÓD pow. ZALESZCZYKI

fotopolska.eu
Polska na fotografii

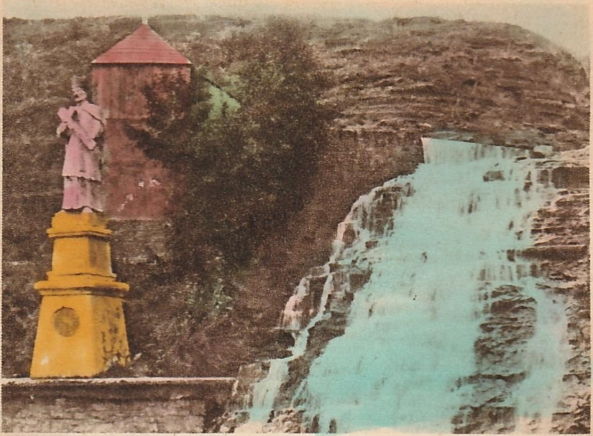

Wodospad

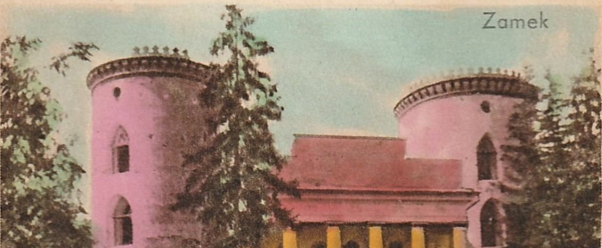

Zamek

CZERWONOGRÓD pow. ZALESZCZYKI

fotopolska.eu
Polska na fotografii

Wodospad

Zamek

CZERWONOGRÓD pow. Zaleszczyki

fotopolska.eu
Polska na fotografii

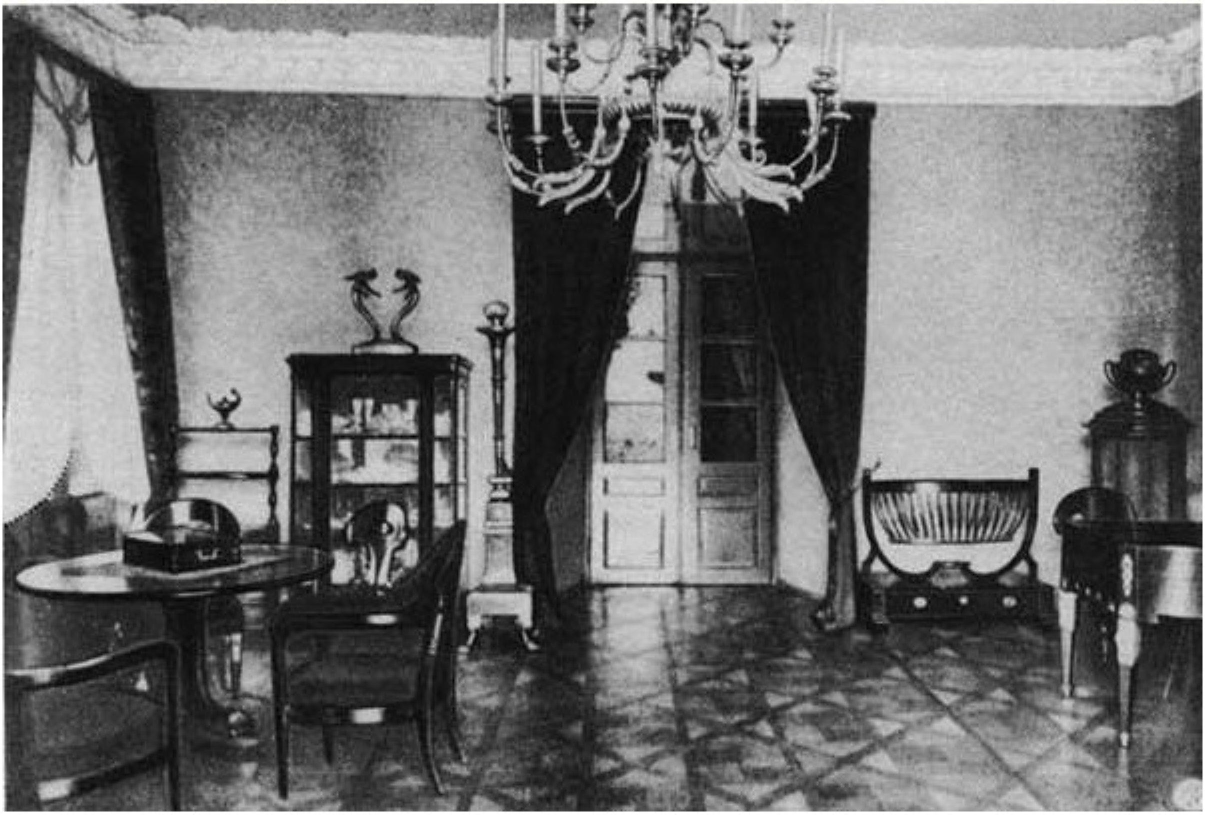

CZERWONOGRÓD. Dawny Zamek i Pałac.

fotopolska.eu
Polska na fotografii

_CZERWONOGRÓD :- ZAMEK.

–CZERWONOGRÓD:· ZAMEK WIDOK Z PRZODU.

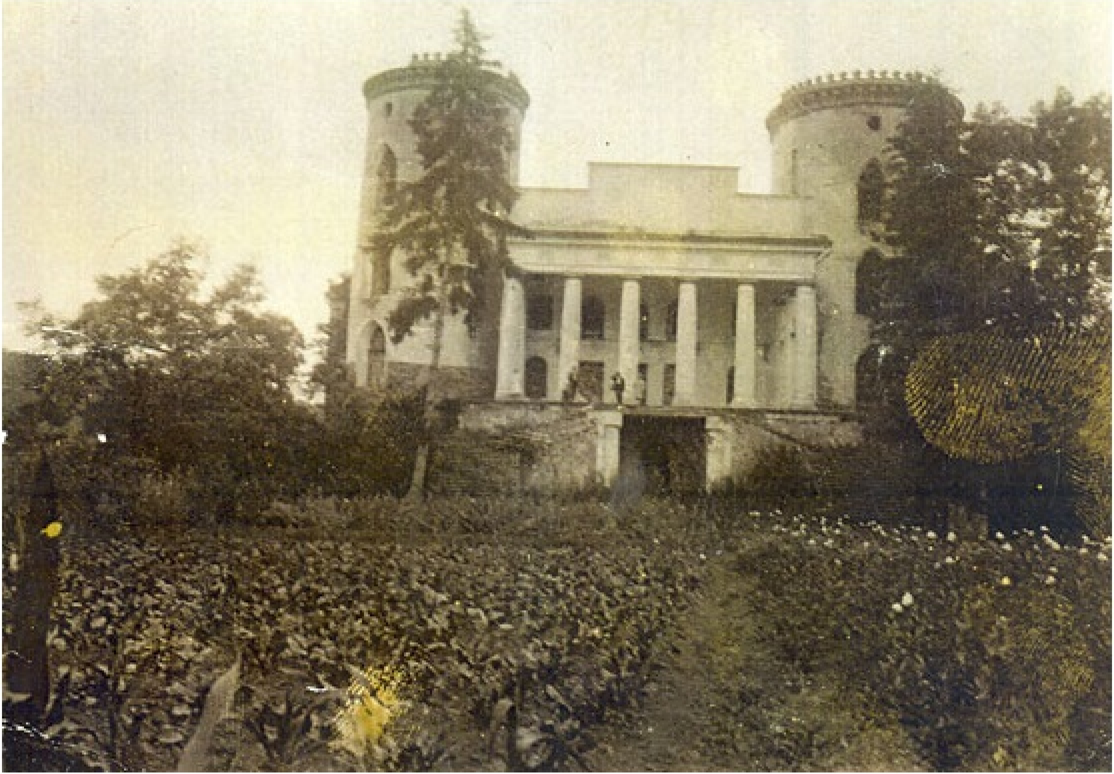

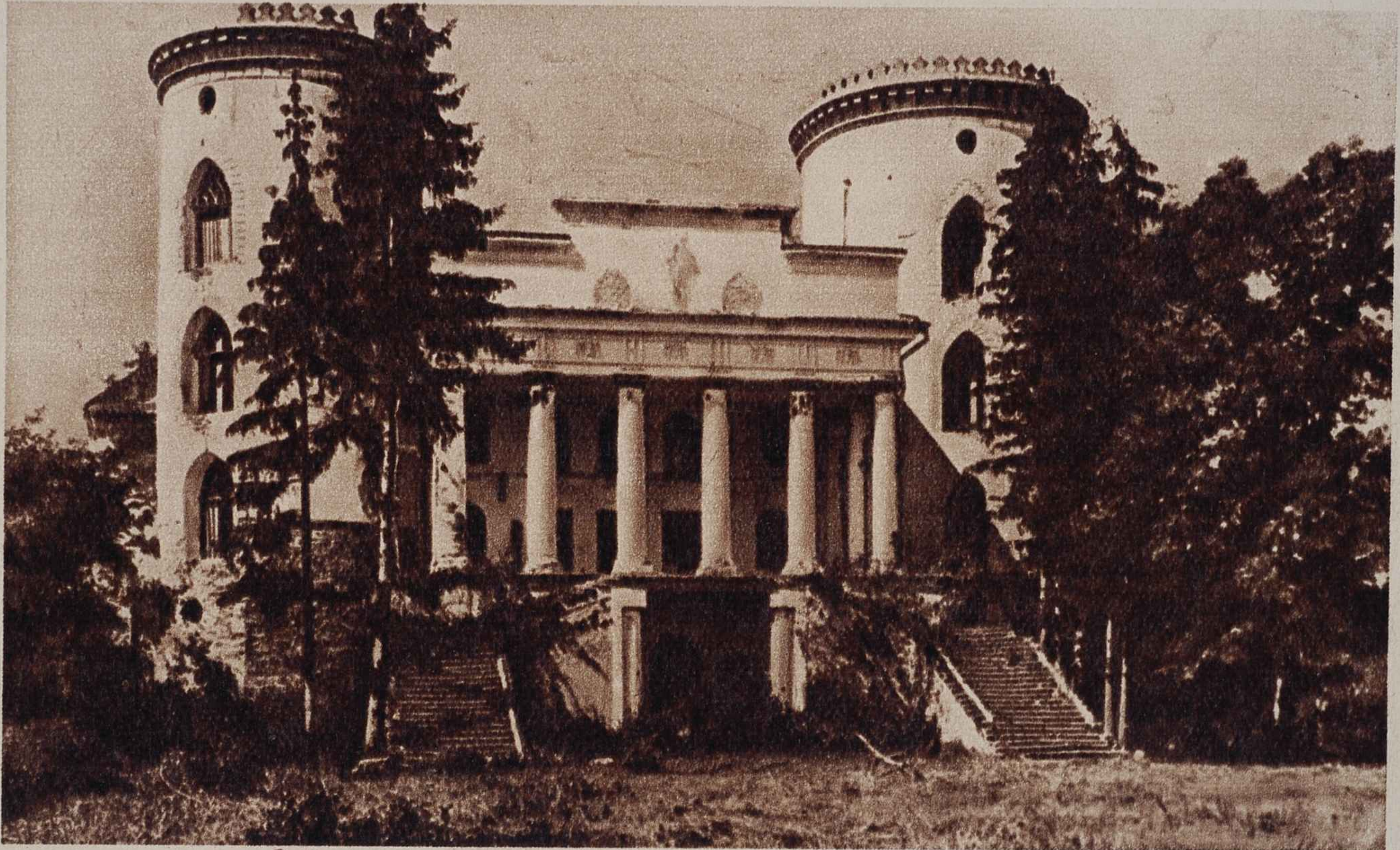

Czerwonogród. Pałac.

fotopolska.eu
Polska na fotografii

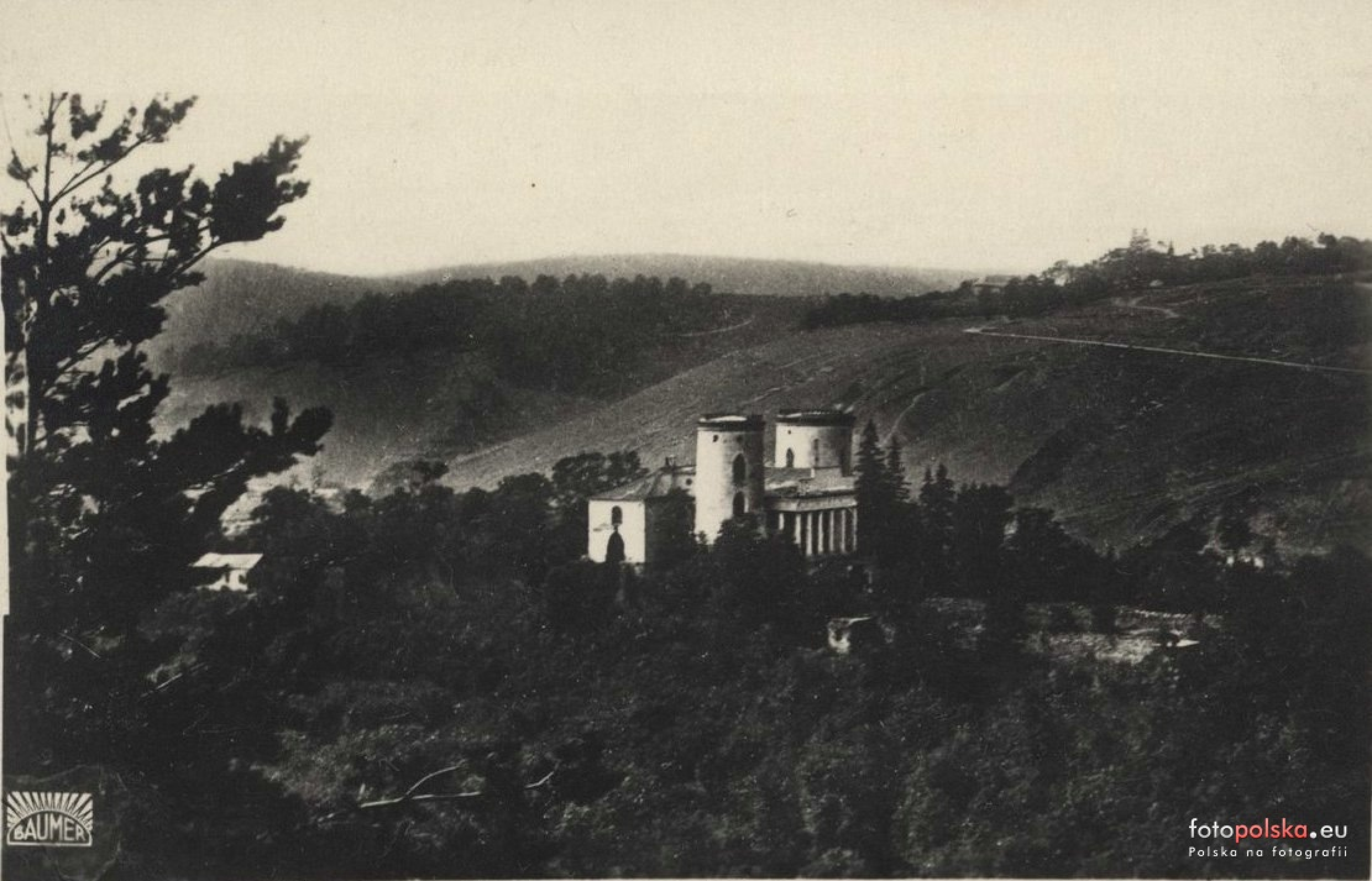

fotopolska.eu
Polska na fotografii

fotopolska.eu
Polska na fotografii

– CZERWONOGRÓD :· ZAMEK WIDOK Z PRZODU.

fotopolska.eu
Polska na fotografii

fotopolska.eu
Polska na fotografii

fotopolska.eu
Polska na fotografii